

METAS DE SEGURIDAD DEL PACIENTE



1 Identificar correctamente a los pacientes



2 Mejorar la comunicación efectiva

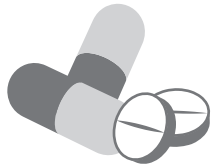

3 Mejorar la seguridad de los medicamentos de alto riesgo



4 Garantizar cirugías en el lugar correcto, con el procedimiento correcto y al paciente correcto



5 Reducir el riesgo de infecciones asociadas con la atención médica



6 Reducir el riesgo de daño al paciente por causa de caídas

METAS DE SEGURIDAD DEL PACIENTE

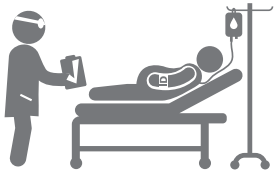

1

Identificar correctamente a los pacientes

El personal de salud identificará en todo momento al paciente, a través de la doble verificación preguntando nombre completo, fecha de nacimiento, CURP y género. Estos datos se ubican en pulsera y/o brazaletes y tarjeta de cabecera del paciente.



2

Mejorar la comunicación efectiva

Prevenir errores por órdenes verbales y telefónicas, completando el ciclo de Escuchar-Escribir-Leer y Confirmar.

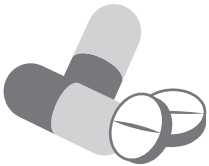

3

Mejorar la seguridad de los medicamentos de alto riesgo

Mediante la identificación y resguardo de los electrolitos concentrados, citotóxicos, opiáceos, medicamentos radiactivos, sangre y hemoderivados, insulinas y anticoagulantes, así como los medicamentos de aspecto y nombre parecidos, realizando siempre la “doble verificación” en su preparación y administración.



4

Garantizar cirugías en el lugar correcto, con el procedimiento correcto y al paciente correcto

Realizando el proceso de verificación preoperatorio, el marcado del sitio quirúrgico y el tiempo fuera antes de iniciar un procedimiento; así como la utilización de la Lista de Verificación para la Seguridad en la Cirugía, en todos los procedimientos quirúrgicos e invasivos.



5

Reducir el riesgo de infecciones asociadas con la atención médica

Realizar higiene de las manos con agua y jabón, o soluciones a base de alcohol, antes del contacto con el paciente y antes de realizar una tarea limpia/aséptica, después del riesgo de exposición a líquidos corporales, del contacto con el paciente y del contacto con el entorno del paciente.



6

Reducir el riesgo de daño al paciente por causa de caídas

Identificar, evaluar y re-evaluar el riesgo de caídas de todos los pacientes, mediante la aplicación de una escala de valoración.